

CENTRO SETTIA



SOGGETTO PROPONENTE

COMUNE DI SALUGGIA
IL SINDACO
Firmino BARBERIS

IL RESPONSABILE DELL'AREA
LL.PP. e R.U.P.
Geom. Ombretta FERLIO

PROGETTO ARCHITETTONICO:
Arch. Anna Chiara TAMPONE

VIA Casale Benne, 10 - 13040 SALUGGIA (VC)
TEL. 3483129300
E-MAIL: actampone@gmail.com

PROGETTO STRUTTURE:
Ing. Orazio MINELLA

VIA CIGLIANO, 13 - 13040 MONCRIVELLO (VC)
TEL. e FAX 0161.401631
E-MAIL: mail@studiominnella.com
www.studiominnella.com

oggetto: PIANTA PIANO TERRA E PROSPETTI - Sovrapposizione
codice fase: PROGETTO DEFINITIVO - ESECUTIVO
Numero tavola: A_4
scala: codice: data: revisione:
1:100 H725_DEF_RCS_TAV_4 6/7/2021 00

Sezione c-c
Sc. 1/100

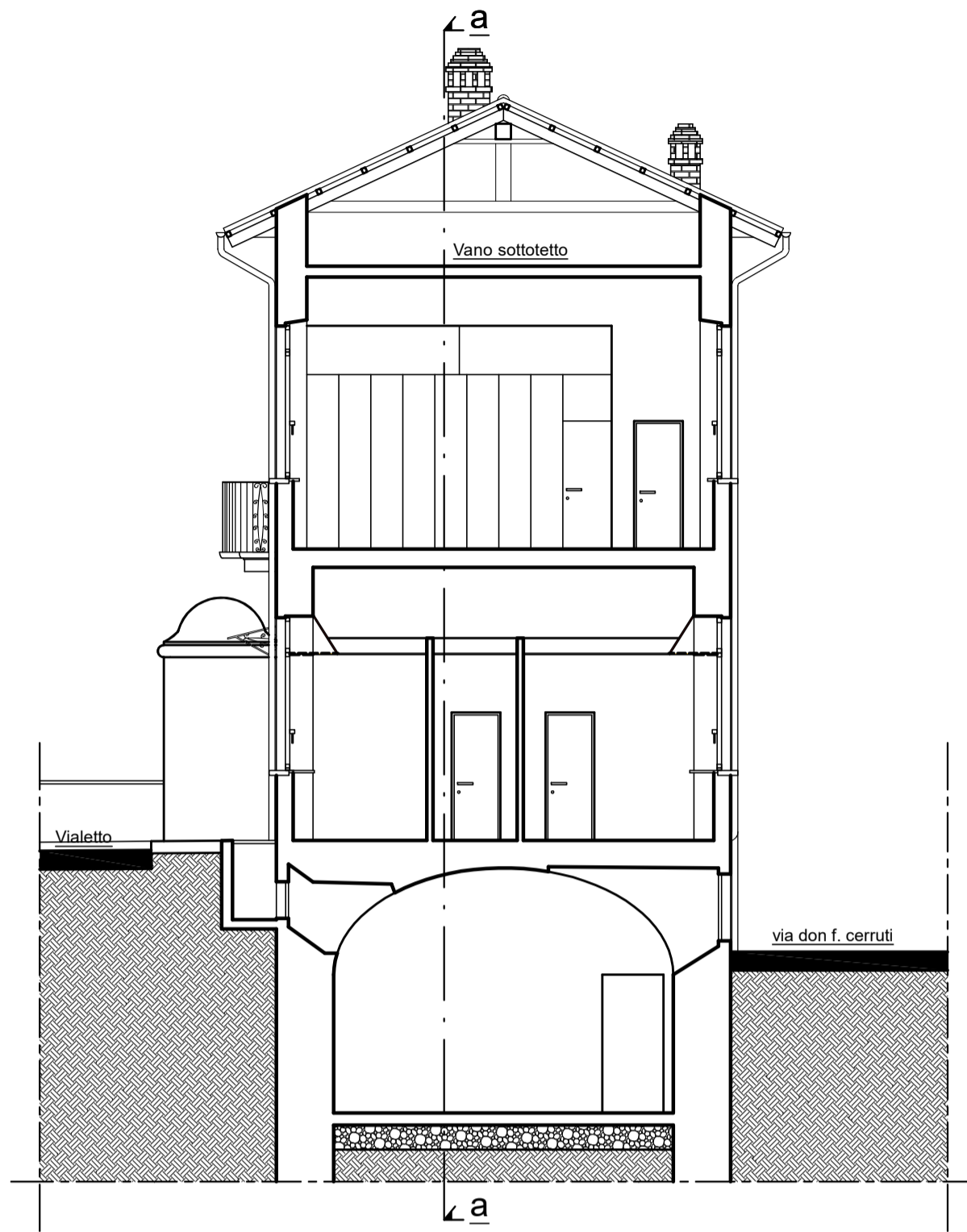

Prospetto lato vialetto
Sc. 1/100



Prospetto lato fossato
Sc. 1/100

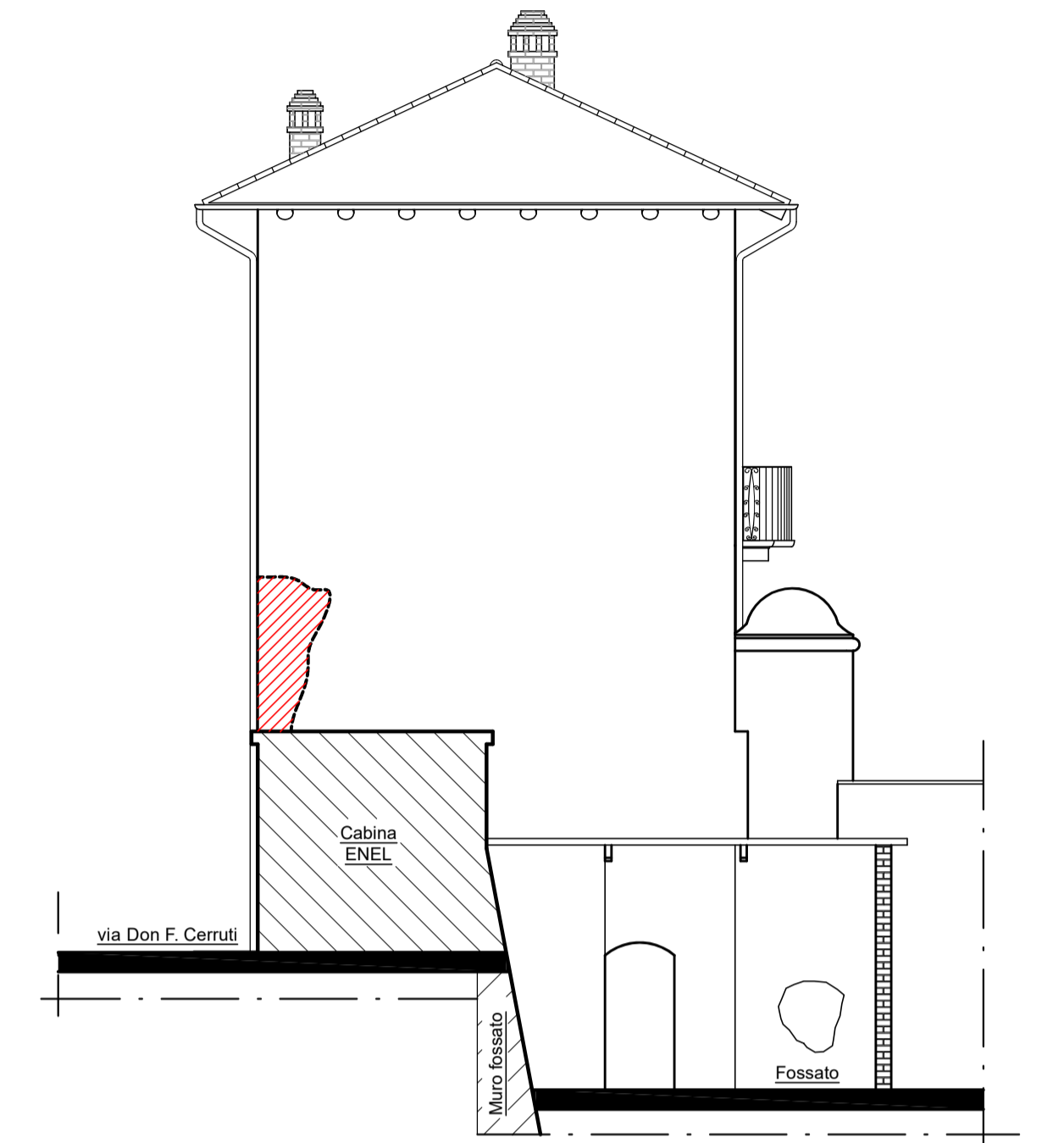

Legenda:

- Nuove opere
- Demolizioni e rimozioni

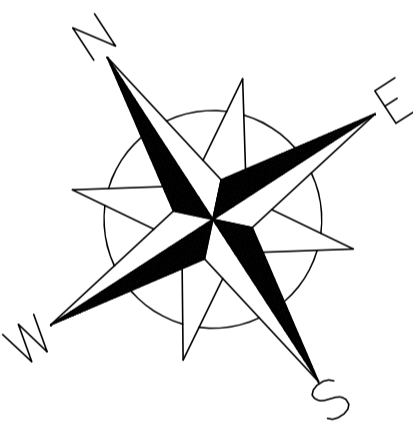

Pianta piano terra
Sc. 1:100

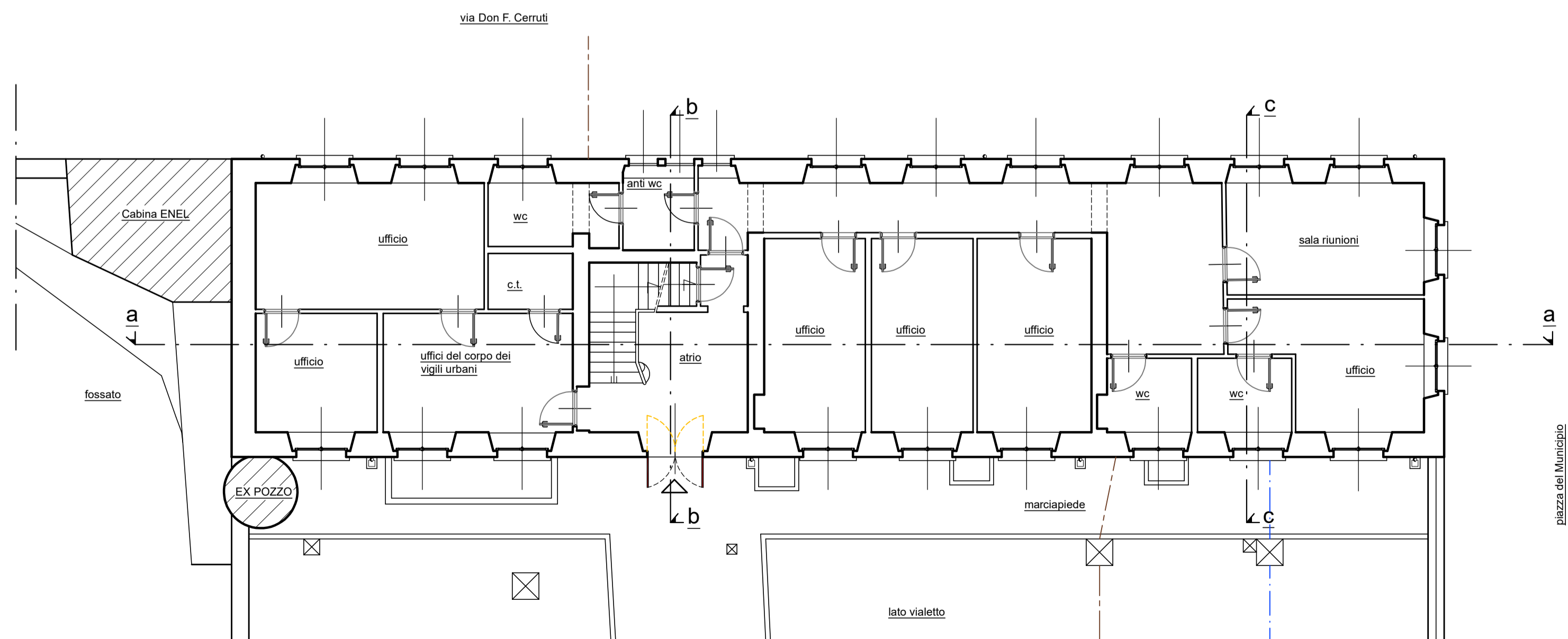

Prospetto lato via Don F. Cerruti
Sc. 1/100



Prospetto lato p.zza del Municipio
Sc. 1/100

