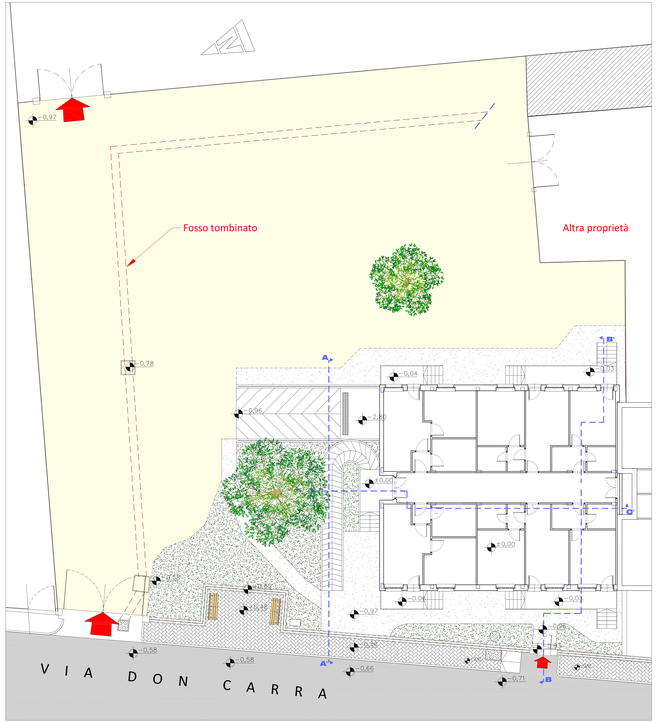

PLANIMETRIA DELL'AREA DI INTERVENTO scala 1: 100

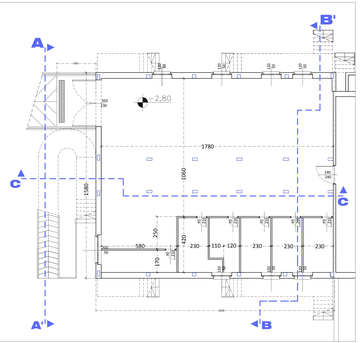

PIANO CANTINATO scala 1: 100

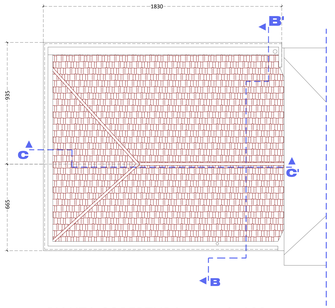

PIANTA COPERTURA scala 1: 100

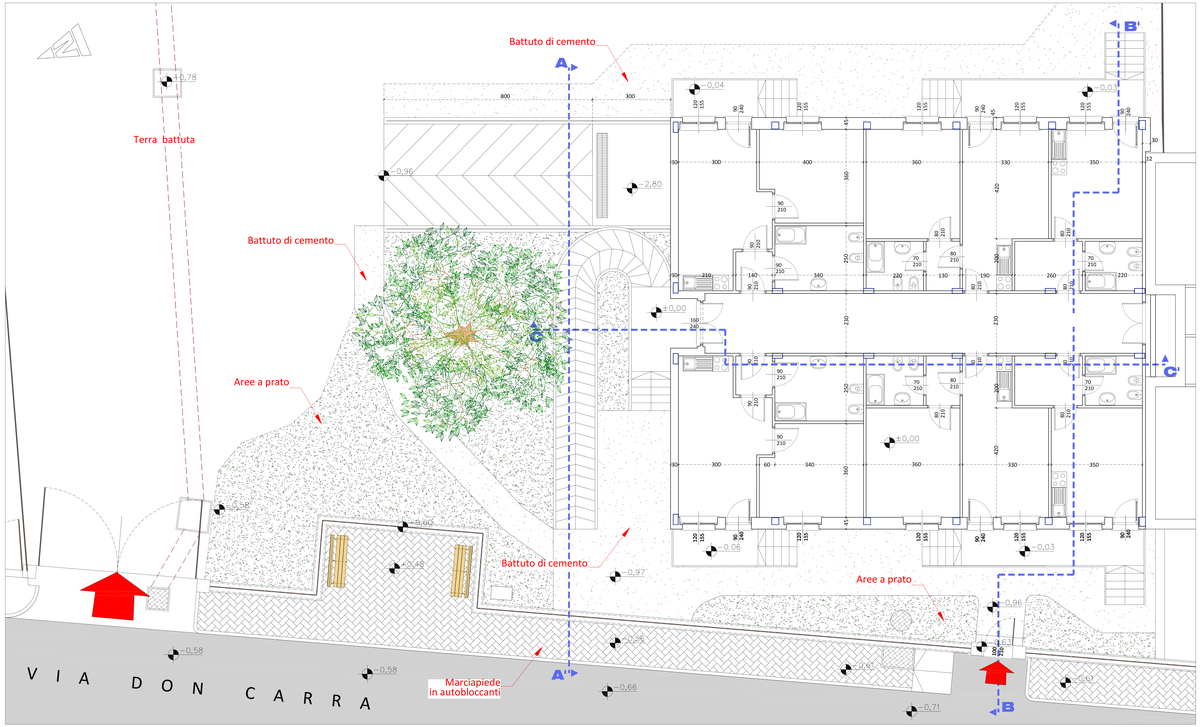

PIANO RIALZATO

ARKISTUDIO
SOCIETÀ DI PROGETTAZIONE s.r.l.

VERCELLI - Via Vignale, 2
tel. 0161/250980 - fax. 0161/0161/12
e-mail: info@arkistudio.eu
www.arkistudio.eu

AMMINISTRATORE E DIRETTORE TECNICO
TULLIO TOSELLI
INGEGNERE
N. 1 ORDINE INGEGNERI
DI VERCELLI

PROVINCIA DI VERCELLI

COMUNE DI SALUGGIA

RIQUALIFICAZIONE EDIFICIO IN VIA DON CARRA PER REALIZZAZIONE POLO SOCIO SANITARIO

NUMERO: 236

COMMITTENTE: COMUNE DI SALUGGIA
Piazza del Municipio, 16 - 13040 Saluggia

FASE PROGETTUALE: PROGETTO DEFINITIVO-ESECUTIVO

TIPOLOGIA: EDILE

ELABORATO: PLANIMETRIA GENERALE E PIANTE

TAVOLA: A/R 01

SCALA: 1:50/100

N° EDIZIONE	REDAZIONE		VERIFICA		VALIDAZIONE		CONSEGNA
	DATA:	NOME:	DATA:	NOME:	DATA:	NOME:	DATA:
PRIMA EDIZIONE	30/09/2021	C.G.	30/09/2021	T. T.	30/09/2021	T. T.	SETTEMBRE 2021
SECONDA EDIZIONE							
TERZA EDIZIONE							
QUARTA EDIZIONE							
QUINTA EDIZIONE							

PATH: Z:\Saluggia\Como Servizi Sociali\VERCELLI\Tavole\definitivo-esecutivo
FILE: Rilievo e Progetto.dwg
LAYOUT: STANDARD PLANTA

PATH: Z:\Saluggia\Como Servizi Sociali\VERCELLI\Tavole\definitivo-esecutivo
FILE: A/R 01 Planimetria generale e piante.pdf