

# PROVINCIA DI VERCELLI COMUNE DI SALUGGIA



COMMITTENTE

**COMUNE DI SALUGGIA**

**AREA TECNICA LAVORI PUBBLICI E URBANISTICA - MANUTENZIONE E  
GESTIONE AREE VERDI - ORGANIZZAZIONE DI SERVIZI PUBBLICI DI  
INTERESSE GENERALE - SERVIZI DI URBANISTICA - EDILIZIA PRIVATA -  
SUAP - AMBIENTE - CATASTO**

PROGETTO

**PARCO PUBBLICO VIA VITTORIO LUSANI - VIA G.B. DEMARIA  
OPERE DI MANUTENZIONE RESTAURO E RISANAMENTO  
CONSERVATIVO DEL LOCALE ADIBITO A TETTOIA PROSPETTANTE  
SULLA VIA LUSANI  
PROGETTO ESECUTIVO**

**ELABORATO GRAFICO**

PROGETTISTA

**ARCH. DIEGO CENA**

Documento informatico sottoscritto con firma  
digitale ai sensi del D.Lgs. n. 82/2005 e ss.mm.ii.

IL SINDACO

**LIBERO FARINELLI**

IL RESPONSABILE UNICO DI PROGETTO

**Geom. Ombretta Perolio**

SCALA

VARIE

DATA

MAGGIO 2026

AGGIORNAMENTI

|  |  |
|--|--|
|  |  |
|  |  |
|  |  |

**STUDIO 2C**  
ARCHITETTO CENA Diego  
PROGETTAZIONE & URBANISTICA

STUDIO 2C Arch. DIEGO CENA - ITALY - 10034 - CHIVASSO (TO) - PIAZZA DELLA REPUBBLICA 2

CONTATTI: CELL. +393480561046 TEL. +39 011 2919368 FAX +39 011 2919368 - E-Mail: studio2c.cena@gmail.com - PEC: diegocena@architettorinopec.it - P.IVA 07920710014

STUDIO 2C Arch. Diego CENA si riserva la proprietà di questo elaborato con la proibizione di riprodurlo o trasferirlo a terzi senza autorizzazione scritta.

PLANIMETRIA DELLA COPERTURA

TAVOLA  
UNICA

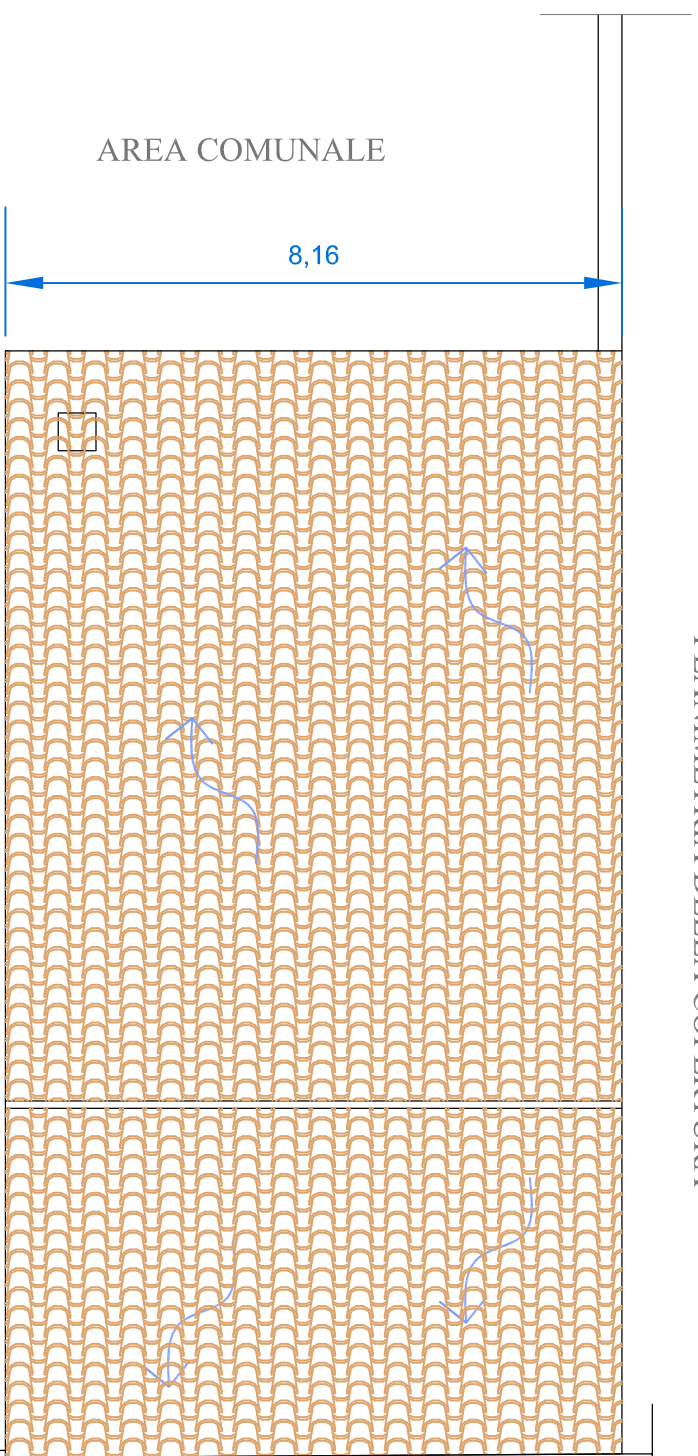

marciapiedi

VIA LUSANI

PROSPETTO FRONTALE

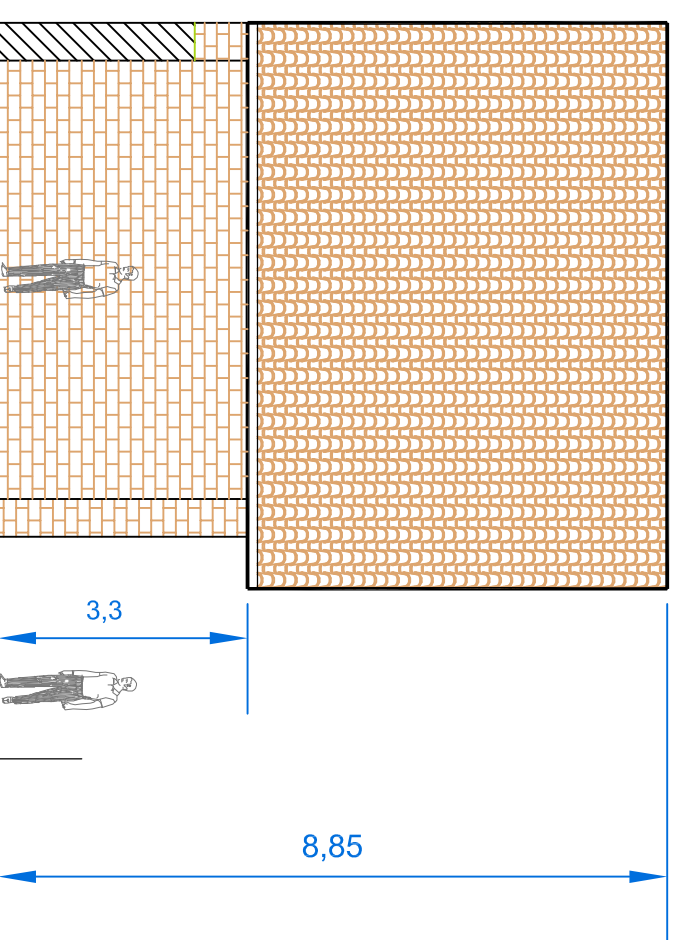

Elaborato Scala 1:100

VICOLO PRIVATO

AREA COMUNALE

8,16

AREA COMUNALE

14,64

Elaborato Scala 1:100

PROSPETTO LATERALE - SEZIONE

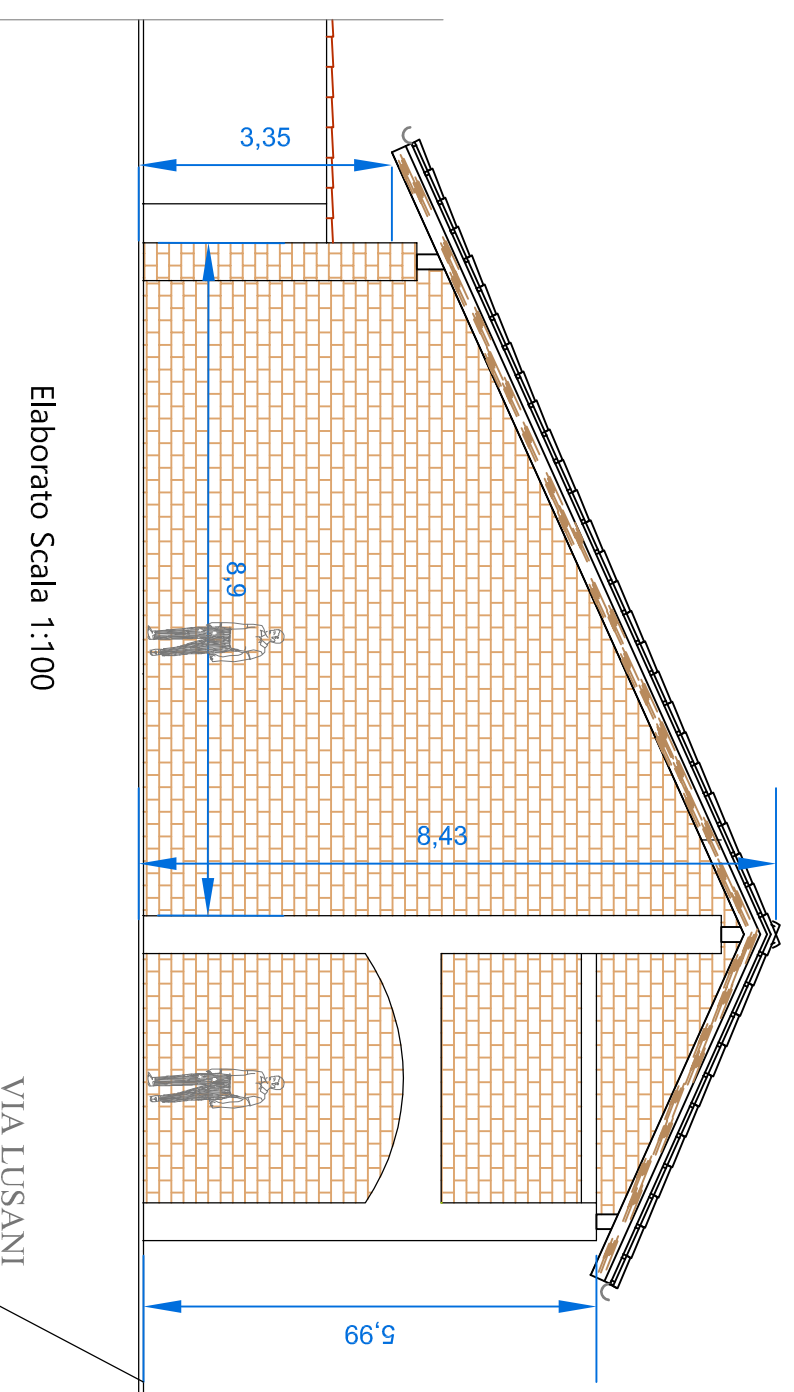

Elaborato Scala 1:100

VIA LUSANI

PROSPETTO LATERALE SU VICOLO PRIVATO

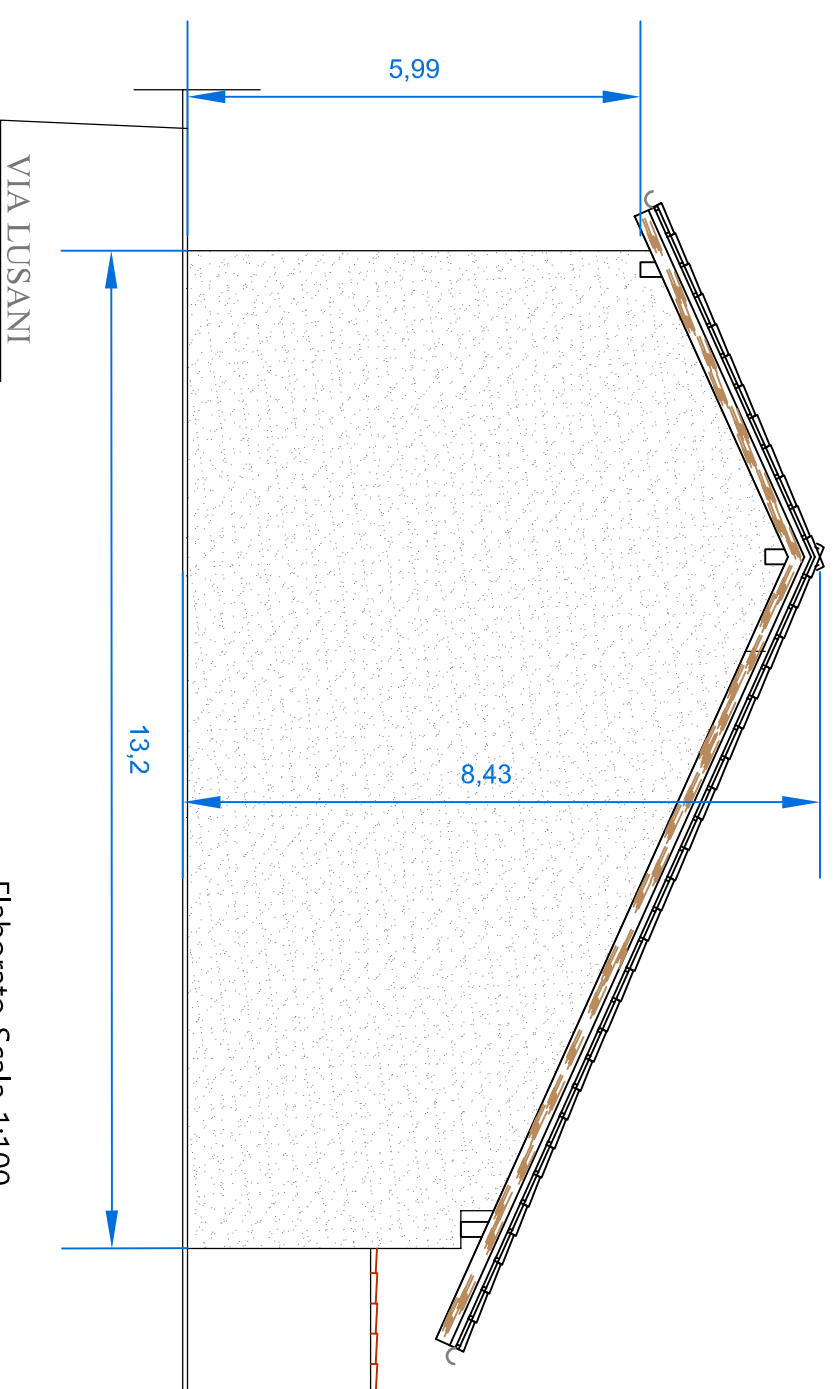

Elaborato Scala 1:100

VIA LUSANI